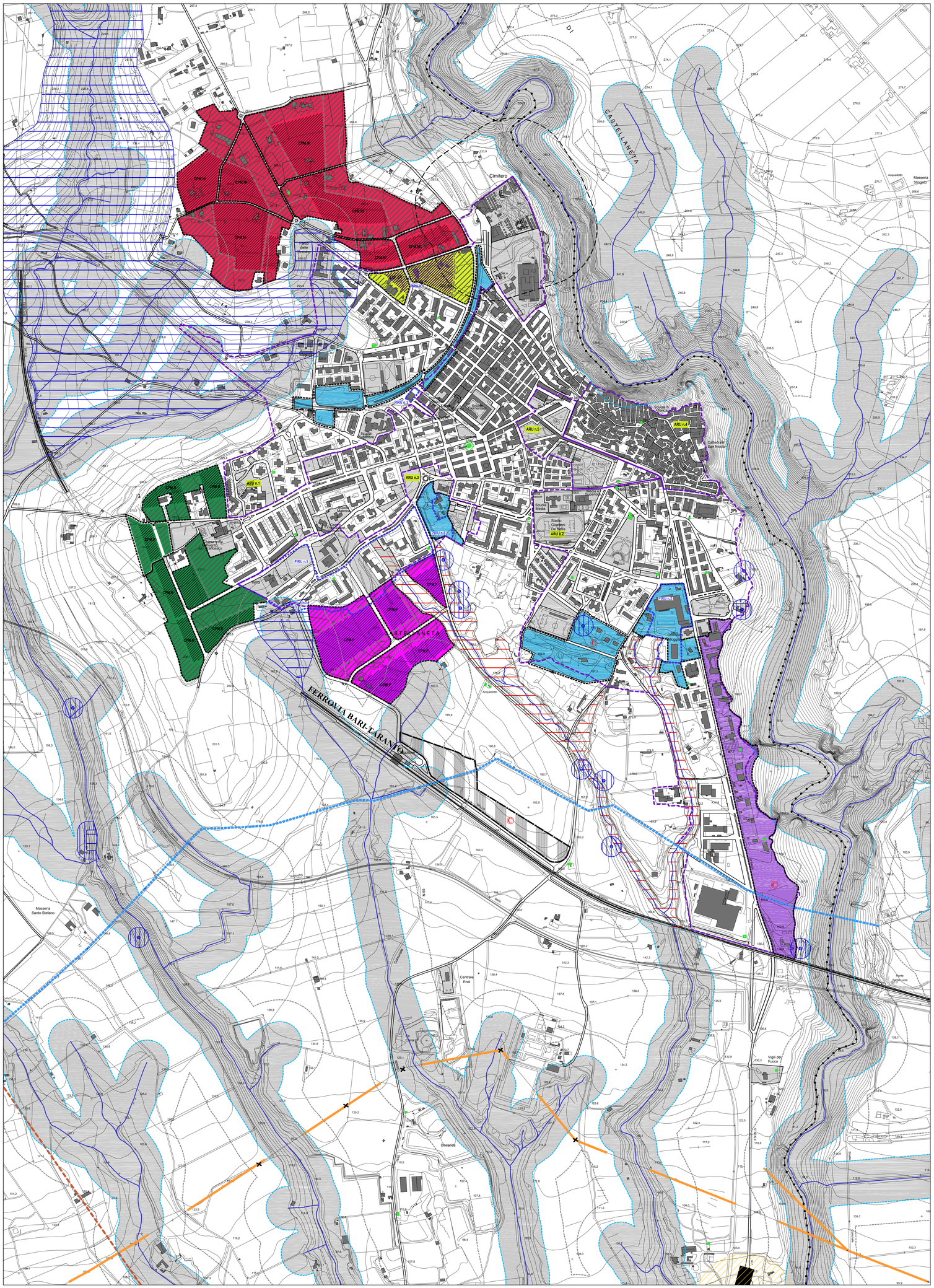

- Limite comunale
- Viabilità
- Ferrovia
- Unità minima di intervento

Carta dei contesti urbani esistenti e di nuovo impianto del centro urbano

CUF - Contesto urbano in formazione da completare e consolidare

- CUF.SR - Contesto urbano per i servizi e la residenza
  - Aree di concentrazione volumetrica
  - Spazi ed aree pubbliche e/o di interesse pubblico
  - Viabilità di progetto (PUG/P)
- CUF.RI - Contesto urbano della rigenerazione e/o della rifunzionalizzazione

CPM - Contesto periurbano marginale

- CPM.R - Contesto periurbano per servizi da rifunzionalizzare
  - Aree di concentrazione volumetrica
  - Spazi ed aree pubbliche e/o di interesse pubblico
  - Viabilità di progetto (PUG/P)
- CPM.RT - Contesto periurbano da sottoporre a recupero territoriale
- CPM.NI - Contesto periurbano di nuovo impianto
  - Aree di concentrazione volumetrica
  - Spazi ed aree pubbliche e/o di interesse pubblico
  - Viabilità di progetto (PUG/P)
- CPM.P - Contesto periurbano di nuovo impianto già pianificato
  - Aree di concentrazione volumetrica
  - Spazi ed aree pubbliche e/o di interesse pubblico
  - Viabilità di progetto (PUG/P)

CUS - Contesto urbano per servizi

- CUS.S - Contesto urbano i per servizi
- CUS.AM - Contesto urbano - Area mercatale

- Area di rispetto cimiteriale
- Contesti con trasformabilità condizionata
  art. 39 "I contesti con trasformabilità condizionata" delle NTA/PUG

LR n. 21/2008 - "Norme per la rigenerazione urbana"

DPRU - Documento Programmatico di Rigenerazione Urbana (DCC n. 38/2011)

ARU n. — ARU - Ambiti di Rigenerazione Urbana

1. ARU "Ex tracciato ferroviario";
2. ARU "Via Roma";
3. ARU "Viale Aldo Moro";
4. ARU "Centro Antico";
5. ARU "La Passeggiata".

Proposte di cui all'avviso pubblico del 21.02.2012

PIRU n. — PIRU - Programmi Integrati di Rigenerazione Urbana

1. PIRU "Innova Casa";
2. PIRU "General Edil";
3. PIRU "Enaip";
5. PIRU "RIutility";
6. PIRU "Palazzo".

Sistema della vulnerabilita' e del rischio idrogeologico e geomorfologico

- **IS.pai.ca** - Invariante strutturale dell'assetto idrogeologico: corso d'acqua (art. 6 e art. 10 NTA PAI AdB)
- **IS.pai.api** - Invariante strutturale dell'assetto idrogeologico: aree ad alta pericolosità
- **IS.pai.mpi** - Invariante strutturale dell'assetto idrogeologico: aree ad media pericolosità
- **IS.pai.bpi** - Invariante strutturale dell'assetto idrogeologico: aree ad bassa pericolosità
- **IS.pai.pg3** - Invariante strutturale dell'assetto idrogeologico: pericolosità geomorfologica molto elevata
- **IS.pai.pg2** - Invariante strutturale dell'assetto idrogeologico: pericolosità geomorfologica elevata
- **IS.pai.pg1** - Invariante strutturale dell'assetto idrogeologico: pericolosità geomorfologica media e moderata

Reti tecnologiche

Rete idrica

- Rete idrica interrata

Rete elettrica

- Linea elettrica
- Stazione elettrica
- Cabina di trasformazione Enel
- Tralicci

Rete gas

- Gasdotto interrato - rete regionale

REGIONE PUGLIA

COMUNE DI CASTELLANETA

PROVINCIA DI TARANTO

PUG

PIANO URBANISTICO GENERALE
l.r. n.20/2001 - DRAG Puglia

Tav. g.1

Previsioni programmatiche (PUG/P)

Carta dei contesti del centro urbano

scala 1:5.000

Sindaco
avv. Giovanni Gugliotti

RUP
arch. Aldo Caforio (Capo 4° Area - Urbanistica)

Ufficio di Piano
arch. Nicola Ferdinando FUZIO (Studio Associato Fuzio)
coprogettista/ coordinatore operativo UdP

DB TECH srl
VAS e aspetti ambientali

geol. Donato PERNIOLA
geologia, idrogeomorfologia, sismica

Collaborazione
arch. Cinzia PERRONE (Studio Associato Fuzio)
ing. Antonio Giovanni Rosato