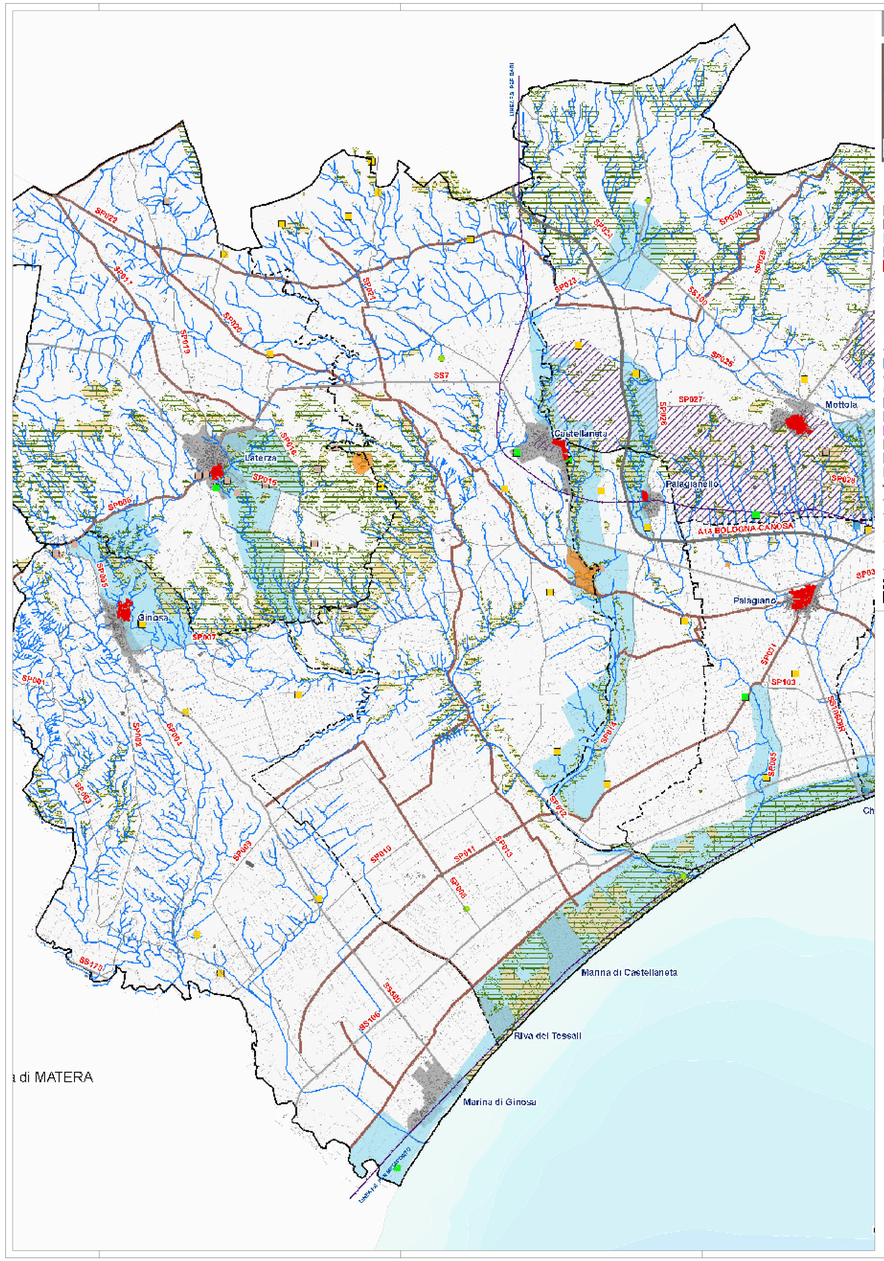

PR A03 - BENI CULTURALI E VINCOLI PAESAGGISTICI

PTCP piano territoriale di coordinamento provinciale

Provincia di Taranto

Progettista
ing. Giuseppe ANCONA
Coordinamento Scientifico
prof. arch. Francesco KARRER
prof. arch. Alberto CLEMENTE
Gruppo di Esperti
prof. geologo Alfonso RUSSI
arch. Rocco CERINO
ing. Angelo BUSO
Esperti Operatori GIS
dott. for. Francesco DURSI
dott. archeologa Sabrina DEL PIANO

Legenda

- Aree boscate - Ambiti Territoriali Distinti (PUTT)
- Aree a macchia mediterranea - Ambiti Territoriali Distinti (PUTT)
- vincoli ex 431/85 - Ambiti Territoriali Distinti (PUTT)
- vincoli ex 1947/39 - Ambiti Territoriali Distinti (PUTT)
- centri storici
- segnalazioni archeologiche
- segnalazioni architettoniche
- vincoli architettonici
- vincolo archeologico
- grotte
- Reticolo idrografico (AdB Puglia - carta idrogeomorfologica - 2009)*
- foce fiume Tara
- tratturi

*Dati aggiornati al marzo 2009 a seguito di attività di verifica e controllo da parte dell'Autorità di Bacino Puglia - Sede TARANTO

base cartografica

- aeroporto Grottaglie
- aree Marina Militare
- distripark
- limite Autorità Portuale
- stazione ferroviaria
- centri urbani
- autostrade
- strade statali
- strade provinciali
- altre strade
- sp Grottaglie-mare
- strada sterrata
- ferrovia
- limiti comunali
- limiti provinciali

PR A10 - AREE AGRICOLE DI PREGIO

PTCP piano territoriale di coordinamento provinciale

Provincia di Taranto

Progettista
ing. Giuseppe ANCONA
Coordinamento Scientifico
prof. arch. Francesco KARRER
prof. arch. Alberto CLEMENTE
Gruppo di Esperti
prof. geologo Alfonso RUSSI
arch. Rocco CERINO
ing. Angelo BUSO
Esperti Operatori GIS
dott. for. Francesco DURSI
dott. archeologa Sabrina DEL PIANO

Legenda

Aree della produzione di qualità

vini

- Lizzano (DOC) D.M. 21.12.1998
- Primitivo di Manduria (DOC) D.M. 30.10.1974

oli di oliva

- Terre Tarantine (DOP) Reg. CE n. 1898 del 29.10.2004
- Terre d'Otranto (DOP) Reg. CE n. 1065/97

ortofrutticoli

- Clementine del Golfo di Taranto (IGP) Reg. CE n. 1665 del 10.10.1995

Uso del suolo
(fotointerpretazione anno 2009)

- Agrumeto
- Bosco
- Coltivazioni arboree da frutto miste
- Oliveto
- Pascolo
- Seminativo
- Coltivazioni consociate: seminativo - olivo
- Coltivazioni consociate: seminativo - olivo - vite
- Vigneto

Base cartografica

- aeroporto
- aree Marina Militare
- limite Autorità Portuale
- stazione ferroviaria
- edificato
- centro abitato
- centri storici
- autostrada
- strada statale
- strada provinciale
- sp Grottaglie mare
- strada asfaltata
- strada sterrata
- caposaldo strada provinciale
- linee ferroviarie
- foce fiume Tara
- Reticolo idrografico (AdB Puglia - carta idrogeomorfologica - 2009)*

*Dati aggiornati al marzo 2009 a seguito di attività di verifica e controllo da parte dell'Autorità di Bacino Puglia - Sede TARANTO

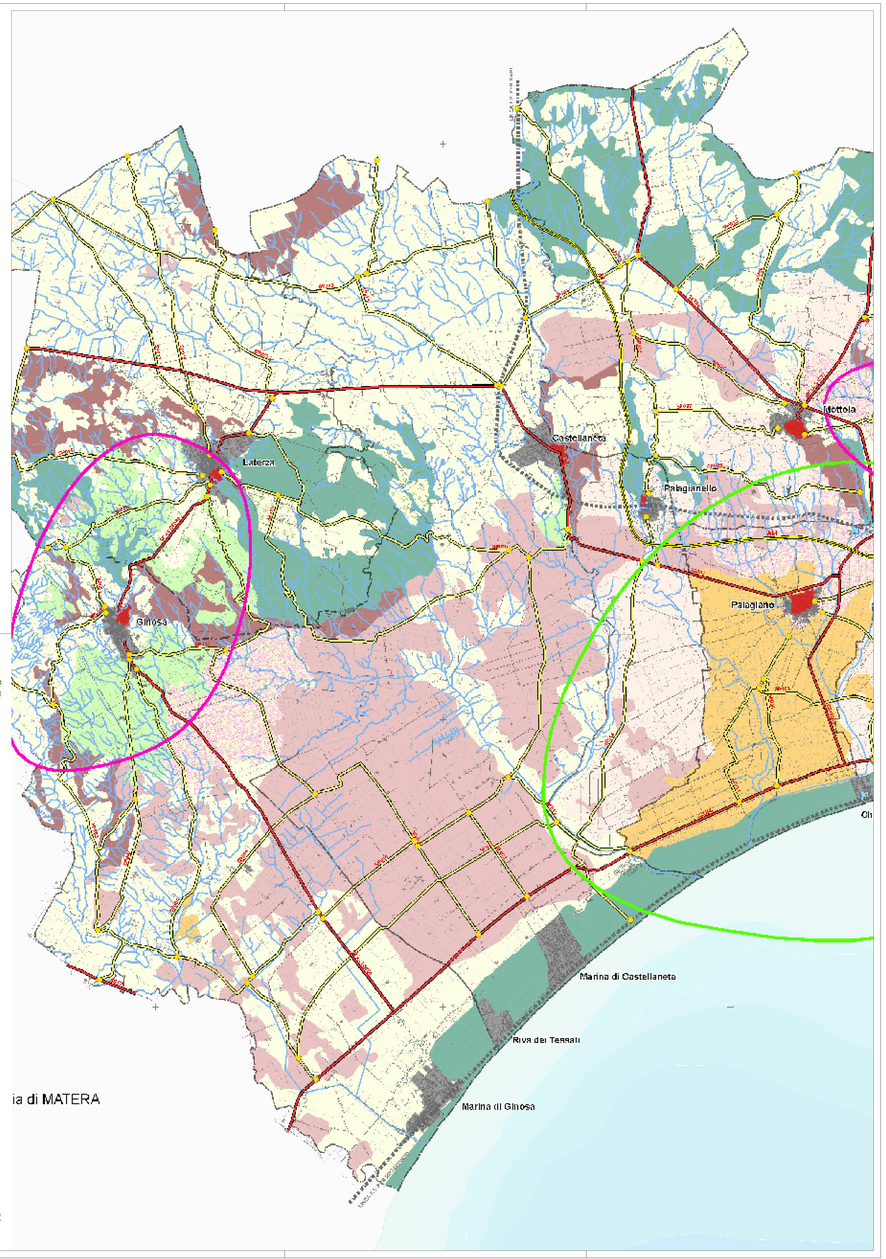

Gli elaborati grafici riportati nelle presente tavola rappresentano degli stralci delle Cartografie di progetto rivenienti dal Piano Territoriale di Coordinamento Provinciale (PTCP) di Taranto relativi al settore del territorio provinciale nel quale si inserisce il Comune di Castellaneta.

REGIONE PUGLIA

COMUNE DI CASTELLANETA

PROVINCIA DI TARANTO

PUG

PIANO URBANISTICO GENERALE
l.r. n.20/2001 - DRAG Puglia

Tav.b.1.2

Sistema delle conoscenze - Sistema di area vasta

PTCP Taranto: Sistema delle risorse paesaggistiche

scala 1:50.000
(scala originaria 1:100.000)

Ufficio di Piano
coordinatore operativo
arch. Nicola Ferdinando FUZIO
responsabile del PRG (UTC)
ing. Dario DONNAMARIA
PAF e aspetti strutturali
DR DIGI srl
geologia, idrogeomorfologia, sismica
geol. Donato PERNOLA

Collaborazione
arch. Rosa Angela MOREA
arch. Ilaria MAGISTRO
arch. Cecilia PERRONE