SEZIONE TRASVERSALE VALIDA PER TRATTO COMPRESO
DA ARGINE_DX_2 SEZ 162 AD ARGINE_DX_2 SEZ 163
RIPRISTINO TOTALE DELL'ARGINE IN TERRA
ALTEZZA 4,00m

SCALA 1:50

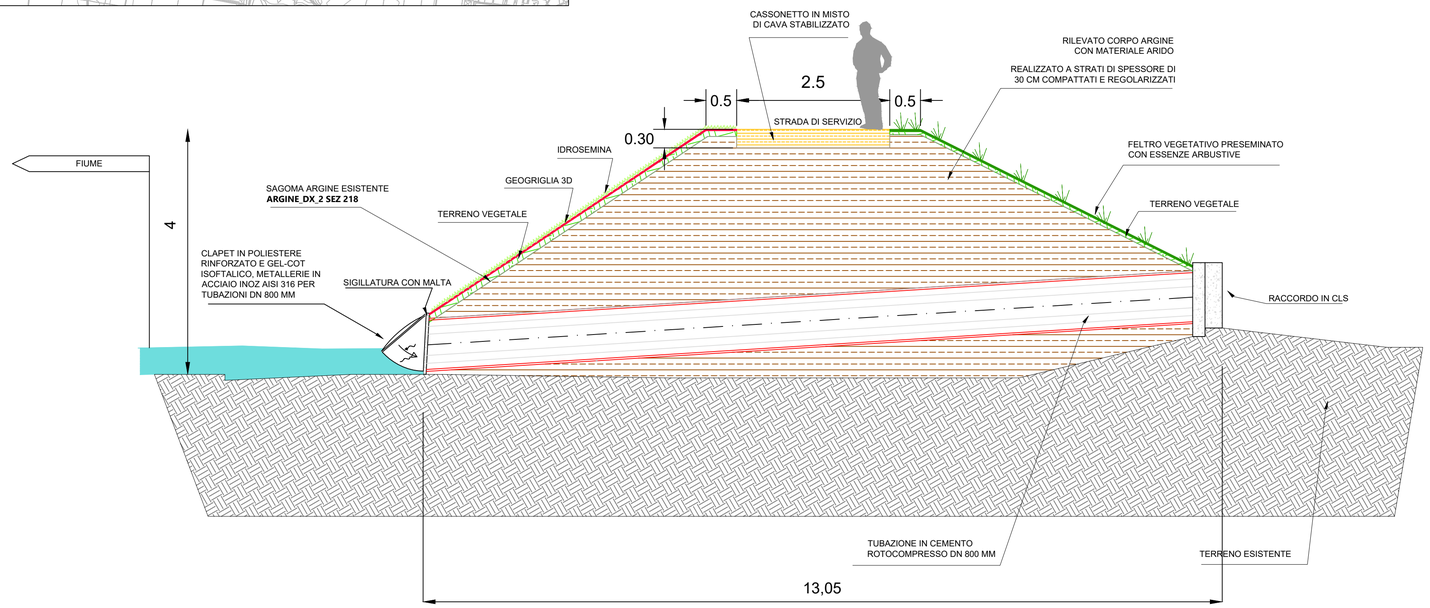

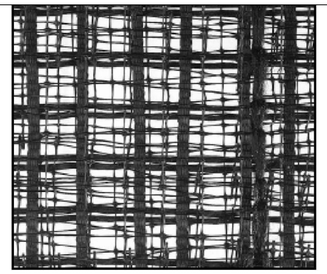

Installazione Geogriglia 3D

1 Il piano di posa deve essere preliminarmente regolarizzato asportando eventuali radici, sassi o detriti che possono trovarsi sul luogo.

2 Realizzazione in sommità di eventuale trincea d'ancoraggio principale della geostuoia (se necessario predisporre una seconda trincea al piede della scarpata da rivestire).

3 Posizionare la geostuoia nella trincea superiore e fissarla con picchetti sagomati ad "U" (la lunghezza dei picchetti - solitamente 150-300 mm dipende dalla consistenza del sottosuolo).

4 Stendere la geostuoia verso il basso e fissarla mediante picchetti ogni 2,00-3,00 m, per assicurare una buona aderenza tra suolo e geostuoia.

5 Riempire la trincea di ancoraggio con ghiaia o terreno vegetale; nelle trincee alla base, nel caso di canali, è possibile impiegare pietre o calcestruzzo.

6 Ancoraggio della geostuoia in parete mediante impiego di picchetti sagomati ad "U" disposti a quinconce ad intervalli minimi di circa 1,00/1,50 m. La sovrapposizione tra bobine adiacenti deve essere pari a circa 100 mm e può essere fatta "a tegola" se l'applicazione delle geostuoie è lungo le sponde di un canale.

7 Ricoprire la geostuoia con terreno vegetale fine ed asciutto ed effettuare una leggera ricarica sopra la stessa della quantità di terreno vegetale.

8 Eventuale semina potrà essere sia del tipo tradizionale che idrosemina (conteggiata a parte).

SEZIONE TRASVERSALE VALIDA PER TRATTO COMPRESO
DA ARGINE_DX_2 SEZ 151-156, 160-180, 187-204
RIPRISTINO PARZIALE DELL'ARGINE IN TERRA

SCALA 1:50

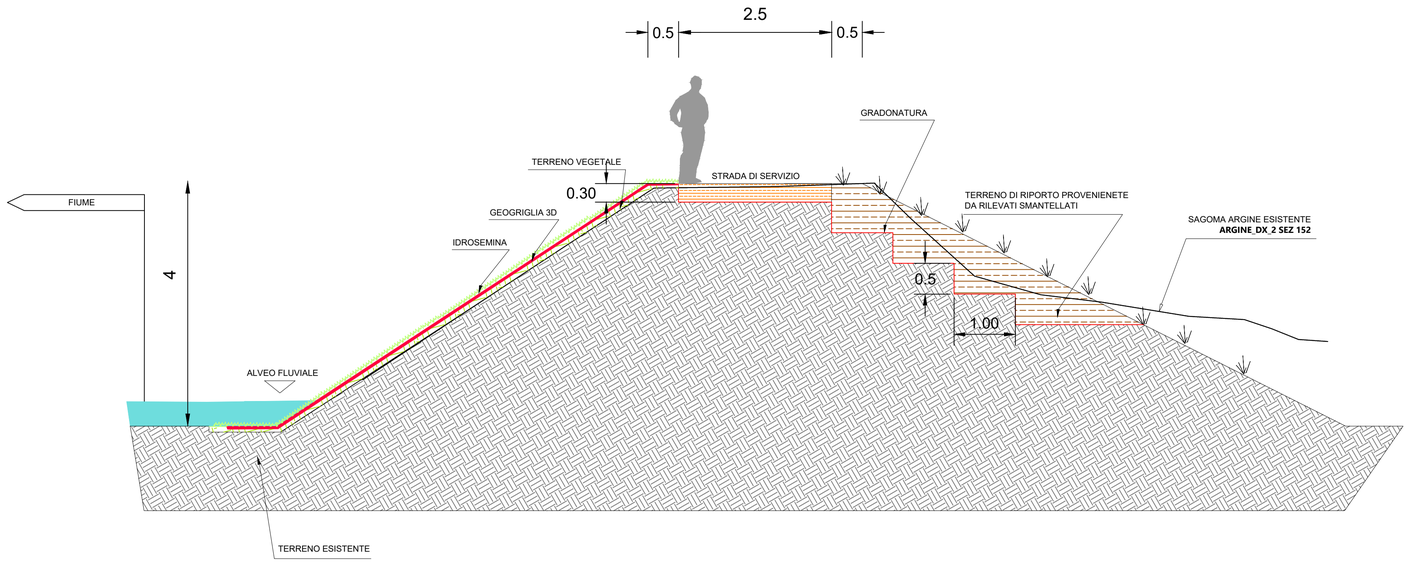

Comune di Castellaneta
Provincia di Taranto

PROGETTAZIONE ESECUTIVA ED ESECUZIONE DEGLI INTERVENTI DI RIPRISTINO DEGLI ARGINI DEL FIUME LATO.
CUP B84H15001940001 - CIG 6419179A14

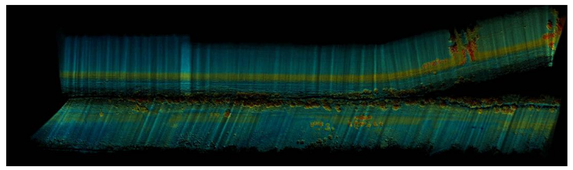

IMPRESA ESECUTRICE
AEMME Srl
Via A. Ardito n. 3
70044 - Polignano a MARE (BA)
P.Iva: 07533380726
tel. 0823 459577
fax.0823 1870079

IL RUP
Arch. Pantaleo DE FINIS

PROGETTISTA INCARICATO
R.T.P.
ENGEKO S.C.A.R.L.
tel +39 0637351275
fax +39 063725620
sede legale
via G. B. Martini, 2
00198 Roma
sede operativa
G. d'Arezzo, 16
00198 Roma

Consorziata esecutrice
CILENTO INGEGNERIA S.r.l
via Barnaba Oriani n. 20, 00
P.IVA 05785431007
Amministratore e Direttore
Dott. Ing. Mario BEOMONT

Direttore tecnico
Arch. Saverio CAMAITI

Dott. Geol. Marco SANDRUCCI

Arch. Daniela POLICRITI

PROGETTO ESECUTIVO

ELABORATO
SEZIONI DI PROGETTO
ARG.DX2 SEZ 151-326 (2-2)

SCALA 1:50

CODICE ELABORATO
ENG.PE.RIQ.12

REVISIONE	DATA	DESCRIZIONE	REDATTO	VERIFICATO	APPROVATO
R.00	26/07/2017	PRIMA EMISSIONE	L. GIUFFRIDA	S. VERMIGLIO	M. BEOMONTE
R.01	13/11/2017	SECONDA EMISSIONE PER VERIFICA	L. GIUFFRIDA	S. VERMIGLIO	M. BEOMONTE

Questo documento è di proprietà esclusiva. E' proibita la riproduzione anche parziale e la cessione a terzi senza la nostra autorizzazione.