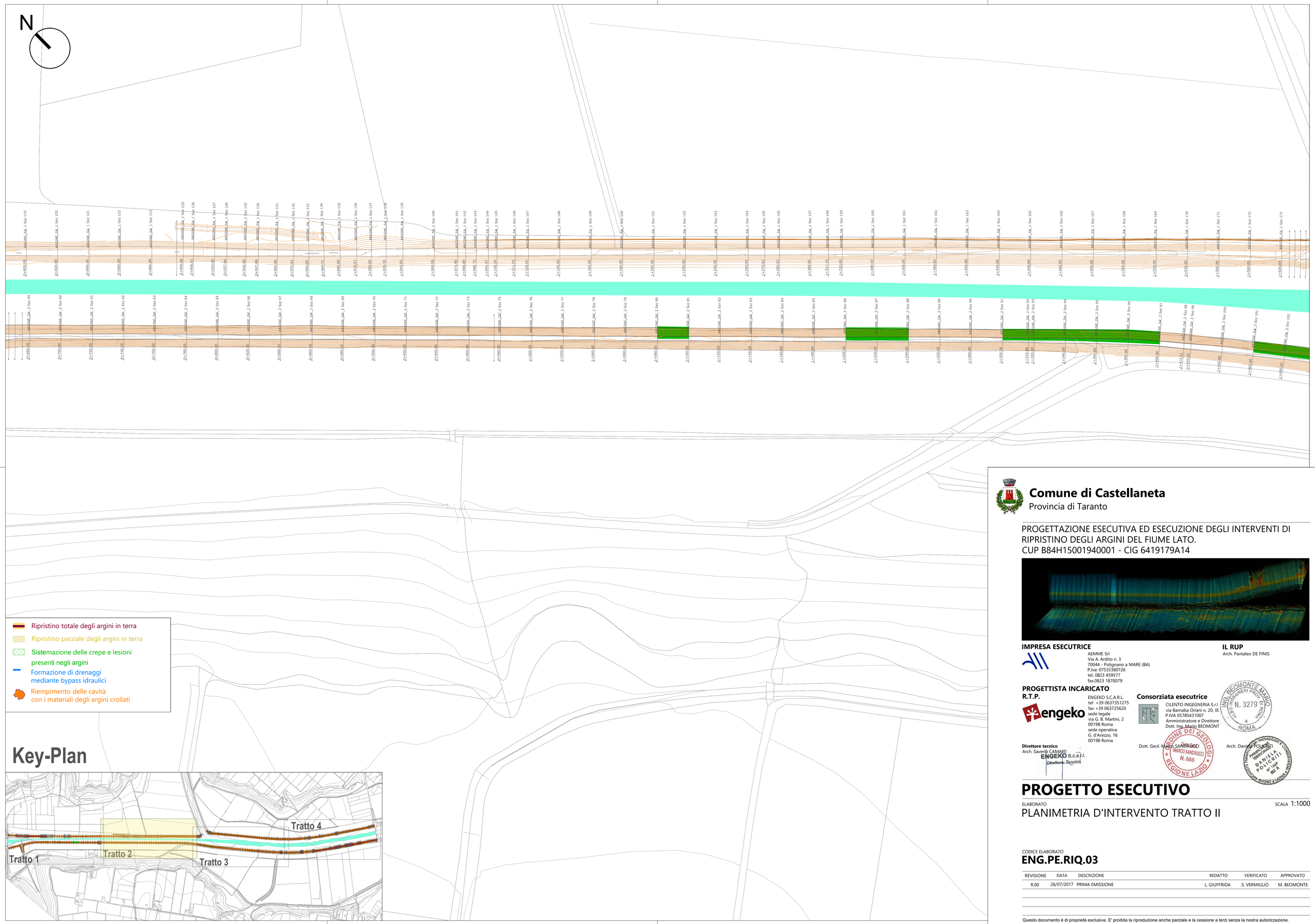

Comune di Castellaneta
Provincia di Taranto

PROGETTAZIONE ESECUTIVA ED ESECUZIONE DEGLI INTERVENTI DI RIPRISTINO DEGLI ARGINI DEL FIUME LATO.
CUP B84H15001940001 - CIG 6419179A14

IMPRESA ESECUTRICE
AEMME Srl
Via A. Ardito n. 3
70044 - Polignano a MARE (BA)
P.Iva: 07533380726
tel. 0823 459577
fax.0823 1870079

IL RUP
Arch. Pantaleo DE FINIS

PROGETTISTA INCARICATO
R.T.P.
ENGEKO S.C.A.R.L.
tel +39 0637351275
fax +39 0637255620
sede legale
via G. B. Martini, 2
00198 Roma
sede operativa
G. d'Arezzo, 16
00198 Roma

Consorziata esecutrice
CILENTO INGEGNERIA S.r.l.
via Barnaba Oriani n. 20, 00
P.IVA 05785431007
Amministratore e Direttore
Dott. Ing. Mario BEOMONT

Direttore tecnico
Arch. Saverio CAMAITI

Dott. Geol. Marco SANDRUCCI

Arch. Daniela POLICARITI

PROGETTO ESECUTIVO

ELABORATO
PLANIMETRIA D'INTERVENTO TRATTO II

SCALA 1:1000

CODICE ELABORATO
ENG.PE.RIQ.03

REVISIONE	DATA	DESCRIZIONE	REDATTO	VERIFICATO	APPROVATO
R.00	26/07/2017	PRIMA EMISSIONE	L. GIUFFRIDA	S. VERMIGLIO	M. BEOMONTE

Questo documento è di proprietà esclusiva. E' proibita la riproduzione anche parziale e la cessione a terzi senza la nostra autorizzazione.